



FOKUS: STATISTIK

Befolkningsförändringar under 2014

- Antalet invånare i Norrköping ökade under 2014 med 1 534 personer till 135 283 invånare
- Antalet födda under året var 1 663 barn, 93 färre än under 2013. Antalet döda under året var 1 238 personer, 80 färre än under 2013
- Under 2014 flyttade 6 424 personer till Norrköping och 5 288 personer flyttade från kommunen.

Innehållsförteckning

Innehållsförteckning	2
Befolkningsförändringar under 2014	3
Födelsenetto	4
Flyttnetto	5
Befolkningsförändring under 2014 – Jämförbara kommuner	7
Befolkningsförändring under 2014 – Östergötland.....	8

Källor: Statistiska centralbyrån (SCB)

Text, diagram och tabell: Dan Andersson, ekonomi- och styrningskontoret, Norrköpings kommun, planeringochstatistik@norrkoping.se

Tidigare publikationer i serien Fokus Statistik:

- Befolkningsförändringar under 2013 (FS 2014:1, daterad 2014-02-19)
- Arbetskraftflöden 2012 (FS 2014:2, daterad 2014-04-04)
- Preliminär befolkningsprognos för Norrköping 2014-2023 (FS 2014:3, daterad 2014-04-16)
- Preliminär delområdesprognos för geografiska indelningar av Norrköping 2014-2018 (FS 2014:4, daterad 2014-06-05)
- Befolkningsförändring 1:a halvåret 2014 (FS 2014:5, daterad 2014-08-14)
- Allmänna val i Norrköping 2014 – preliminära resultat (FS 2014:6, daterad 2014-09-15)
- Övergångar från gymnasium till högskola 2013 (FS 2014:7, daterad 2014-11-25)
- Arbetsmarknadsstatistik för Norrköping 2013 (FS 2014:8, daterad 2014-12-08)
- Resursbehovsutveckling 2013-2023 (FS 2014:9, daterad 2014-12-18)

Länk till publikationerna på hemsidan:

www.norrkoping.se/organisation/statistik/publikationer/fokus-statistik/

Befolkningsförändringar under 2014

Den 19 februari presenterade Statistiska centralbyrån statistik över befolkningsförändringar i Sverige under år 2014. Nedan är ett uttag från deras pressmeddelande.

”Den sista december 2014 uppgick Sveriges befolkning till 9 747 355 personer. Det är en ökning med 102 491 personer jämfört med året innan. Folkökningen är den största som någonsin uppmätts mellan två enskilda år. Främsta skälet till det är en rekordhög invandring med 126 966 personer...”

Den starka befolkningstillväxten märks även i Norrköping där antalet invånare den sista december 2014 var 135 283 personer. Under året har befolkningen ökat med 1 534 personer. De senaste tre åren har Norrköping haft en hög tillväxt med omkring 1,1 procent.

Norrköping har under de senaste två åren varit Sveriges 8:e största kommun men under 2014 växte Helsingborg förbi Norrköping. Helsingborg växte med hela 2 355 personer till 135 344 invånare, 61 fler än Norrköping. Norrköping är därmed Sveriges 9:e största kommun.

Bland våra jämförbara kommuner Eskilstuna, Linköping, Jönköping Örebro och Västerås är det Örebro som vuxit mest under det gångna året. Där ökade befolkningen med 2 019 personer till 142 618. Även relativt sett ökade befolkningen mest i Örebro med 1,4 procent. Befolkningen ökade i samtliga jämförda kommuner med mellan 1,0 och 1,4 procent.

I Östergötlands län ökade befolkningen med 4 257 personer till 442 105 invånare. Samtliga kommuner i länet växte under året förutom Kinda kommun där befolkningen minskade med 7 personer. I Ödeshög ökade befolkningen mest, relativt sett, 1,3 procent.

Befolkningsförändringar, år 2000-2014

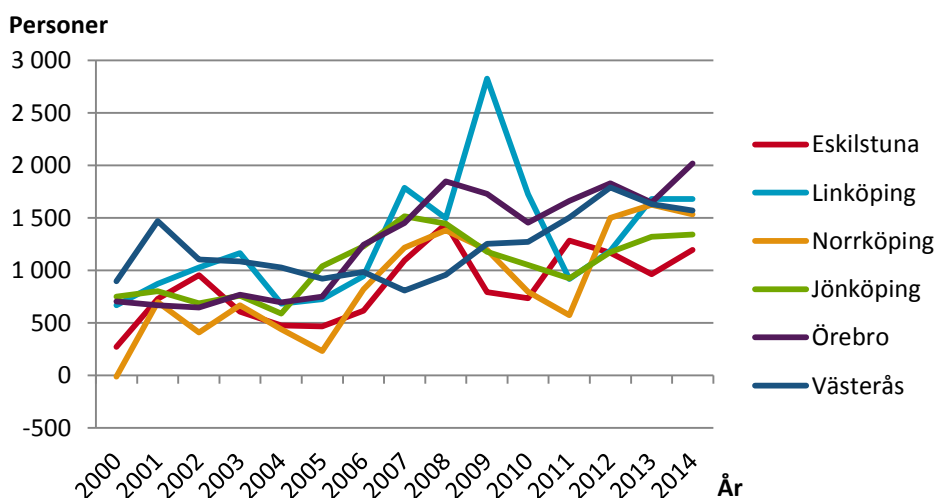

Källa: SCB

Födelsenetto

Antalet födda är fortsatt högt även om det sjönk jämfört med 2013. Under 2014 föddes det 1 636 barn i kommunen, 93 färre jämfört med året innan.

Antalet döda under året uppgick till 1 238 personer vilket är rekordlångt. Aldrig under mätperioden som sträcker sig tillbaka till 1968 har antalet döda varit så få. En stor skillnaden ligger främst i att antalet döda under januari och februari var väldigt lågt jämfört med tidigare år.

Trots det låga antalet döda blev födelsenettet lägre jämfört med förra året. Födelsenettet är skillnaden mellan antalet födda och antalet döda. År 2014 var födelsenettet 398 i Norrköping vilket är 13 lägre än 2013.

Antalet födda och döda i Norrköping, år 1968-2014

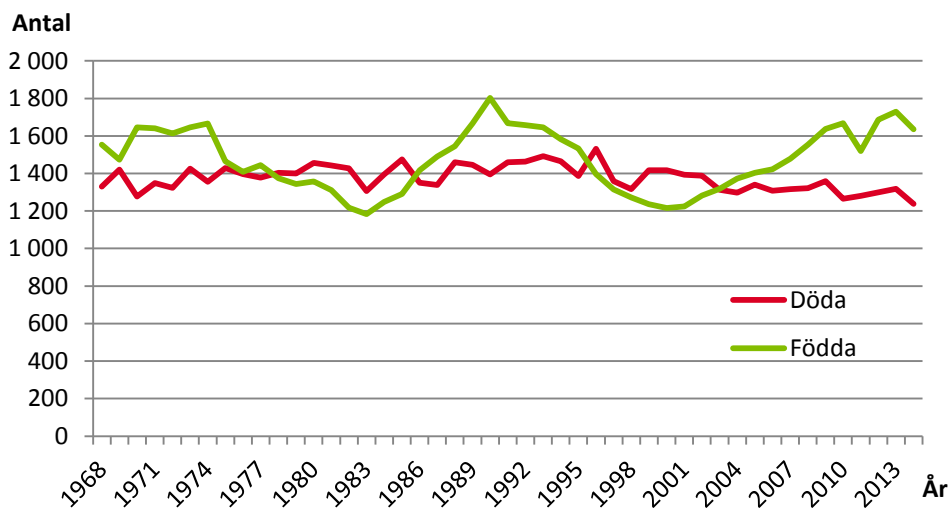

Källa: SCB

Högst födelsenetto av de jämförbara kommunerna hade Örebro, +750. Samtliga kommuner utom Norrköping hade högre födelsenetto i år jämfört med året innan.

Födelsenetto, år 2005-2014

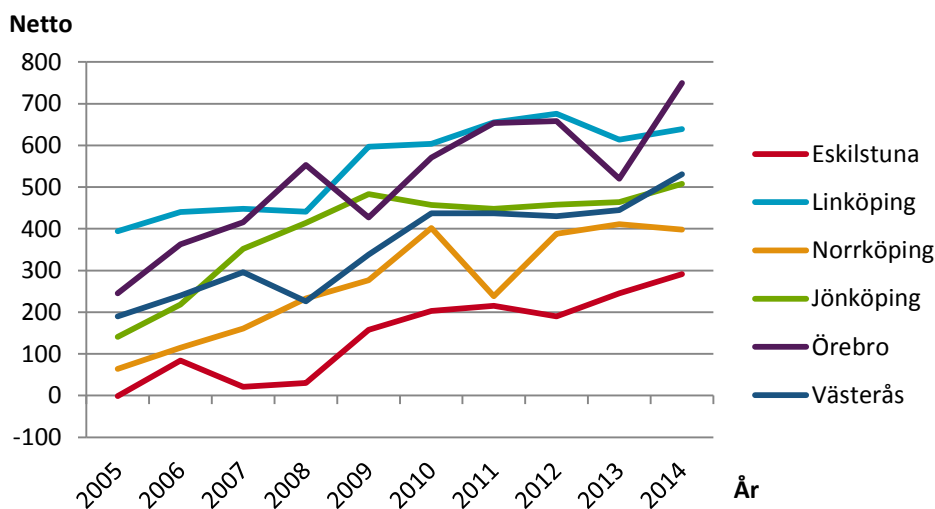

Antal födda år 2013 och 2014

Födda barn

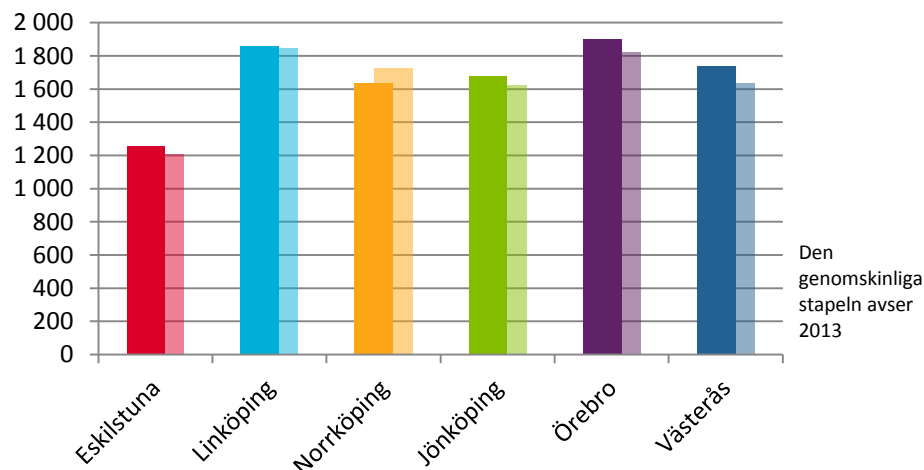

Antal döda år 2013 och 2014

Antal

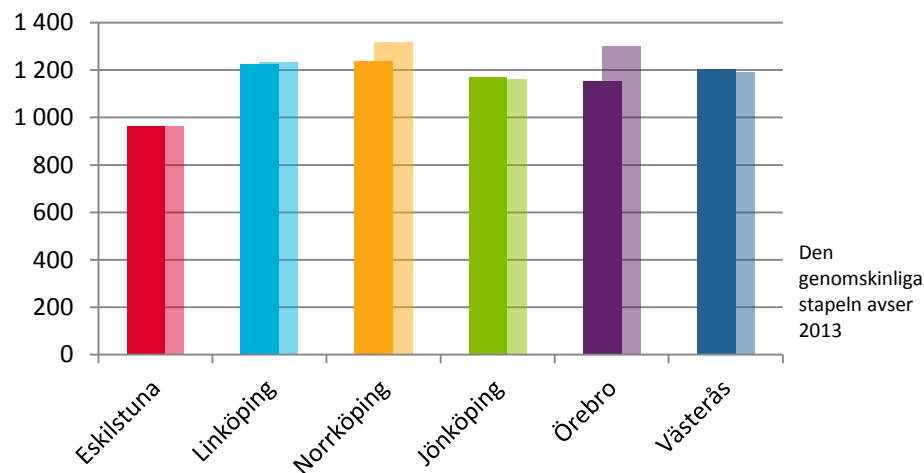

Källa: SCB

Flyttnetto

Under 2014 flyttade 6 424 personer till Norrköping vilket är 188 personer fler än år 2013. Inflyttningen fördelade sig med 1 632 (+83¹) personer från Östergötland, 3 347 (+3) personer från övriga riket och 1 445 (+102) personer från utlandet.

Utflyttningen från Norrköping var under året 5 288 personer vilket är 239 fler än under 2013. 1 715 (+146) flyttade till annan plats i länet, 3 129 (+111) till annan plats i riket och 444 (-18) flyttade till annat land.

¹ Förändring jämfört med år 2013

In- och utflyttning, Norrköping, år 1997-2014

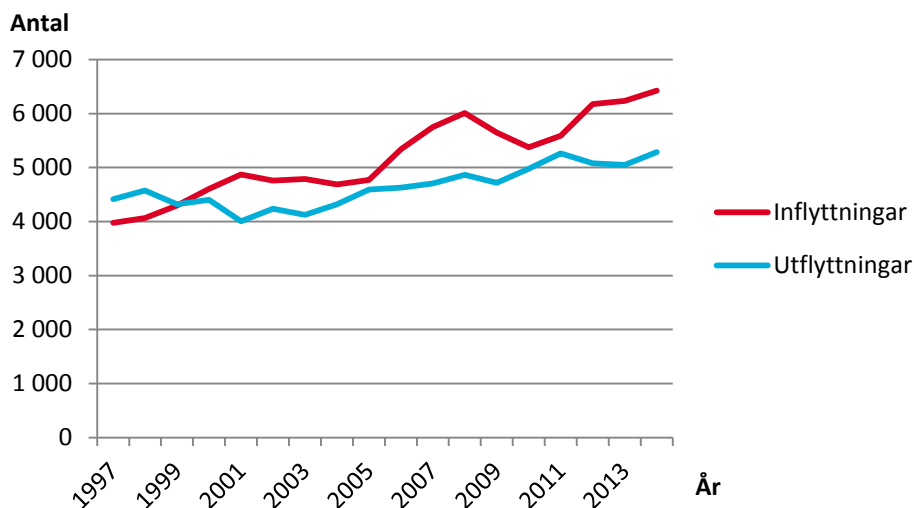

Källa: SCB

Flyttnettot, skillnaden mellan in- och utflyttade, var 1 136 personer, dvs fler flyttade in till kommunen än vad som flyttade ut.

Eskilstuna och Örebro var de två kommuner av de jämförda som ökade sitt flyttnetto under 2014 jämfört med år 2013. I Eskilstuna ökade flyttnettot kraftigt från omkring 700 till 900. I Örebro, som även har det högsta flyttnetto av de jämförda kommunerna, ökade det från 1 127 till 1 257.

Flyttnetto år 2013 och 2014

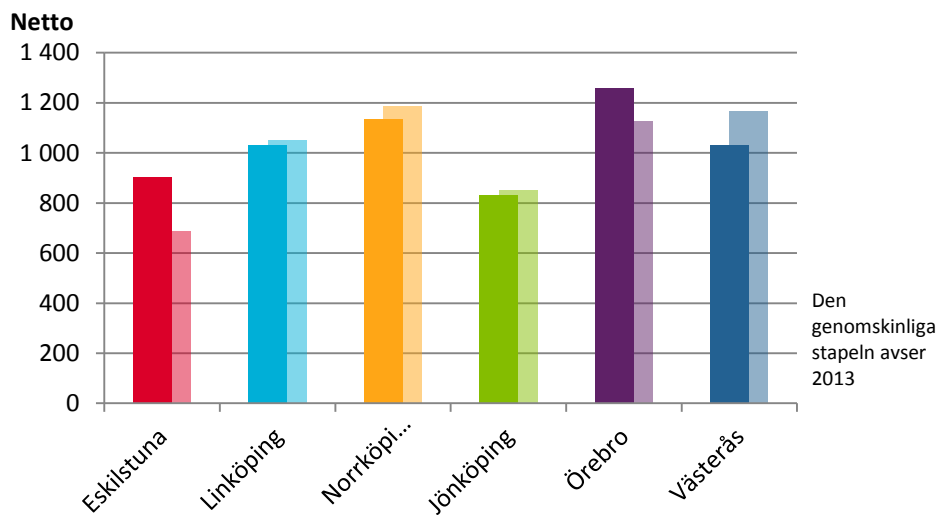

Källa: SCB

Befolkningsförändring under 2014 – Jämförbara kommuner

Kommunnamn Länsnamn	Folkmängd	Folk- ökning	Levande födda	Döda	Födelse- överskott	Inflyttade			Utflyttade			Flyttningsnetto			Juste- ringar			
						Totalt	Därav från		Totalt	Därav till		Totalt	Därav mot					
							Egna länet	Övriga Sverige		Ut- landet	Egna länet		Övriga Sverige	Ut- landet		Egna länet	Övriga Sverige	Ut- landet
Eskilstuna	100 923	1 194	1 257	966	291	4 920	611	2 875	1 434	4 018	470	3 140	408	902	141	-265	1 026	1
Linköping	151 881	1 679	1 862	1 223	639	8 842	1 835	5 445	1 562	7 810	1 960	5 163	687	1 032	-125	282	875	8
Norrköping	135 283	1 534	1 636	1 238	398	6 424	1 632	3 347	1 445	5 288	1 715	3 129	444	1 136	-83	218	1 001	0
Jönköping	132 140	1 342	1 677	1 169	508	6 614	1 691	3 594	1 329	5 782	1 454	3 819	509	832	237	-225	820	2
Örebro	142 618	2 019	1 903	1 153	750	7 872	2 129	4 553	1 190	6 615	1 845	4 299	471	1 257	284	254	719	12
Västerås	143 702	1 571	1 737	1 206	531	6 668	1 383	3 967	1 318	5 638	1 198	3 838	602	1 030	185	129	716	10

Källa: SCB

Befolkningsförändring under 2014 – Östergötland

Kommunnamn Länsnamn	Folkmängd	Folk- ökning	Levande födda	Döda	Födelse- överskott	Inflyttade			Utflyttade			Flyttningsnetto			Juste- ringar			
						Totalt	Därav från		Totalt	Därav till		Totalt	Därav mot					
							Egna länet	Övriga Sverige		Ut- landet	Egna länet		Övriga Sverige	Ut- landet		Egna länet	Övriga Sverige	Ut- landet
Östergötland	442 105	4 257	5 083	4 134	949	16 263	.	11 831	4 432	12 966	.	11 502	1 464	3 297	.	329	2 968	11
Boxholm	5 322	44	75	57	18	309	142	117	50	282	160	114	8	27	-18	3	42	-1
Finspång	21 150	247	228	233	-5	1 368	552	423	393	1 116	559	501	56	252	-7	-78	337	0
Kinda	9 795	-7	97	100	-3	403	184	158	61	405	199	192	14	-2	-15	-34	47	-2
Linköping	151 881	1 679	1 862	1 223	639	8 842	835	5 445	1 562	7 810	960	5 163	687	1 032	-125	282	875	8
Mjölby	26 428	115	283	257	26	1 387	797	474	116	1 299	768	463	68	88	29	11	48	1
Motala	42 556	369	435	442	-7	1 971	733	841	397	1 596	650	858	88	375	83	-17	309	1
Norrköping	135 283	1 534	1 636	1 238	398	6 424	632	3 347	1 445	5 288	715	3 129	444	1 136	-83	218	1 001	0
Söderköping	14 268	73	152	144	8	757	557	157	43	692	467	194	31	65	90	-37	12	0
Vadstena	7 393	10	66	97	-31	434	222	178	34	394	217	167	10	40	5	11	24	1
Valdemarsvik	7 657	72	61	92	-31	586	286	153	147	483	298	180	5	103	-12	-27	142	0
Ydre	3 660	43	41	38	3	210	27	145	38	171	18	140	13	39	9	5	25	1
Åtvidaberg	11 472	12	98	152	-54	661	350	215	96	597	311	256	30	64	39	-41	66	2
Ödeshög	5 240	66	49	61	-12	350	122	178	50	272	117	145	10	78	5	33	40	0

Källa: SCB